

TE KOOP

Langezand 82 | Harderwijk

Vraagprijs: € 895.000 k.k.



Kantoor Harderwijk
Bruggestraat 24
3841 CP Harderwijk

Kantoor Ermelo
Stationsstraat 123
3851 ND Ermelo

0341 456 455
info@randmeermakelaars.nl
www.randmeermakelaars.nl

RANDMEER
MAKELAARS  NL

Welkom bij, Randmeer Makelaars!

Wij willen jou allereerst hartelijk danken voor de interesse in deze woning. Tijdens een bezichtiging en met deze brochure willen wij jou zo goed mogelijk informeren over dit huis. Deze brochure beschikt o.a. over een uitgebreide foto presentatie, een kadastrale kaart en plattegronden. Verder beschikt deze woning over een eigen woningwebsite. De doorverwijzing en QR code kun je verderop in deze brochure vinden.



Benieuwd naar de waarde van jouw woning en eens kennismaken? Dat kan gratis en vrijblijvend! Bij één van onze kantoren in Harderwijk of Ermelo of bij jou thuis. Uiteraard onder het genot van een kop koffie.



Benieuwd naar
deze woning?

**Blader snel
verder!** ➔

Kenmerken van de woning



Bouwjaar

2020



Inhoud

662 m³



Perceeloppervlakte

275 m²



Woonoppervlakte

163 m²



Kamers

6



Slaapkamers

5



Badkamers

1



Energielabel

A





Omschrijving

ROYALE HALF VRIJSTAANDE WONING MET 5 SLAAPKAMERS, GARAGE EN CARPORT

Ben jij op zoek naar ruimte, comfort en een unieke ligging? Dan is de Langezand 82 in Harderwijk dé kans voor jou! Deze jonge (bouwjaar 2020) en royale woning komt maar zelden te koop en biedt jou met ruim 160 m² woonoppervlak, verdeeld over drie volledig afgewerkte woonlagen, alles wat je nodig hebt om heerlijk te wonen.

Via de zij-entree met toilet, meterkast en een ruime bergkast stap je de centrale eetkamer binnen. Dit is het kloppend hart van de woning, waar de moderne woonkeuken en de gezellige woonkamer op een stijlvolle manier samenkomen. In de ruime keuken kook je met plezier, voorzien van alle denkbare inbouwapparatuur en met een leuk uitzicht op het straatbeeld en de masten van de zeilboten in de haven. De woonkamer is gericht op de tuin en dankzij de dubbele openslaande deuren verbind je binnen en buiten moeiteloos met elkaar. Wil je het knus maken? Dan sluit je de woonkamer eenvoudig af met de prachtige zwarte glazen pui. De luxe visgraat pvc-vloer die over de hele begane grond ligt, maakt het plaatje compleet.

Met maar liefst vijf ruime slaapkamers (waarvan 4 met uitzicht op het water) heb je alle mogelijkheden: een fijne plek voor het hele gezin, een rustige werkruimte of een hobbykamer, aan jou de keuze. De aangebouwde

multifunctionele garage en de stijlvolle carport met lichtstraten en ingebouwde Philips Hue verlichting zorgen bovendien voor extra comfort en uitstraling.

Ook buiten valt er veel te genieten. De tuin ligt vrij, zonder directe bebouwing achter, zodat je volop privacy hebt. En ben je een watersportliefhebber? Dan zit je hier perfect: rondom het eiland kun je (met vergunning van de gemeente Harderwijk) je boot aanleggen en binnen twintig meter sta je al met je SUP op het water.

Daarnaast woon je hier ook nog eens duurzaam en toekomstgericht. De woning is volledig en optimaal geïsoleerd, uitgerust met 16 zonnepanelen en een hybride cv-ketel. Parkeren doe je op je eigen oprit, waar plek is voor meerdere auto's.

Daarbij is ook de ligging echt fantastisch. Binnen tien minuten wandel je naar de historische binnenstad van Harderwijk, waar je geniet van gezellige terrassen en restaurants. Ook de sfeervolle boulevard, het Strandeiland en jachthaven De Knar liggen om de hoek.

Kortom, Langezand 82 is de ideale woning voor jou als je royaal, duurzaam en comfortabel wilt wonen op een rustige plek, met alle stadse voorzieningen binnen handbereik.



INDELING

Begane grond: entree met trapkast, toilet met fonteintje en meterkast, toegang tot de eetkamer, open keuken met kookeiland en diverse inbouwapparatuur, waaronder inductiekookplaat, afzuigkap, combi-oven, koelkast, vriezer, vaatwasser, Quooker en koffiezetapparaat, woonkamer met dubbele openslaande deuren naar de achtertuin;

1e verdieping: overloop, 2e toilet met fonteintje, 1e slaapkamer, 2e slaapkamer, badkamer met ligbad, dubbele wastafel, designradiator, verlichte en verwarmde spiegel en inloopdouche, 3e slaapkamer met walk-in closet;

2e verdieping: overloop, 4e slaapkamer met bergruimte, 5e slaapkamer met bergruimte, separate berging met aansluiting wasmachine/droger en hybride cv-ketel;

vliering: vlieringzolder toegankelijk via vlizotrap.

VOORZIENINGEN

De centrale verwarming en de warmwatervoorziening geschieden via de hybride HR CV combiketel uit 2020. Tevens is de woning uitgerust met mechanische ventilatie, 16 zonnepanelen, krachtstroom in de berging, vloerverwarming op de begane grond en eerste verdieping.

PARKEREN en BERGING

De woning is voorzien van een eigen oprit met carport en

ruimte voor meerdere auto's. Verder is er een aangebouwde garage aanwezig waar je buiten het zicht al je spullen netjes kunt opbergen.

VERDER / TUIN

De tuin is verzorgd aangelegd met 2 terrassen met pergola's, een gazon en diverse beplanting. De tuin is bereikbaar via een zij-ingang en is gelegen op het zuidoosten.

BROCHURE

Van deze woning is een unieke woningwebsite (Langezand82.nl) beschikbaar. Op deze website kunt u de brochure downloaden waar u alle gegevens van de woning kunt vinden.

HIERONDER EEN KORTE TOELICHTING VAN DE HUIDIGE EIGENAREN:

Met veel plezier hebben wij jarenlang gewoond in deze ruime en energiezuinige woning in het prachtige Waterfront in Harderwijk. De groene en zonnige tuin was onze favoriete plek om te ontspannen, midden in een rustige en kindvriendelijke wijk. Directe verbinding met het water, de Veluwe op steenworp afstand en de gezelligheid van de stad om de hoek maakt dit een heerlijke plek. Daarbij komt het comfort en luxe van deze woning zoals de royale bovenverdiepingen, de grote eigen oprit en de open leefkeuken met kookeiland.





GRATIS WAARDEBEPALING

Een goed vertrekpunt om te weten wat jouw mogelijkheden binnen de woning markt zijn, is het laten bepalen van de waarde van jouw huidige woning. Wij doen het graag en geheel vrijblijvend voor jou. Scan de QR-code voor meer informatie.























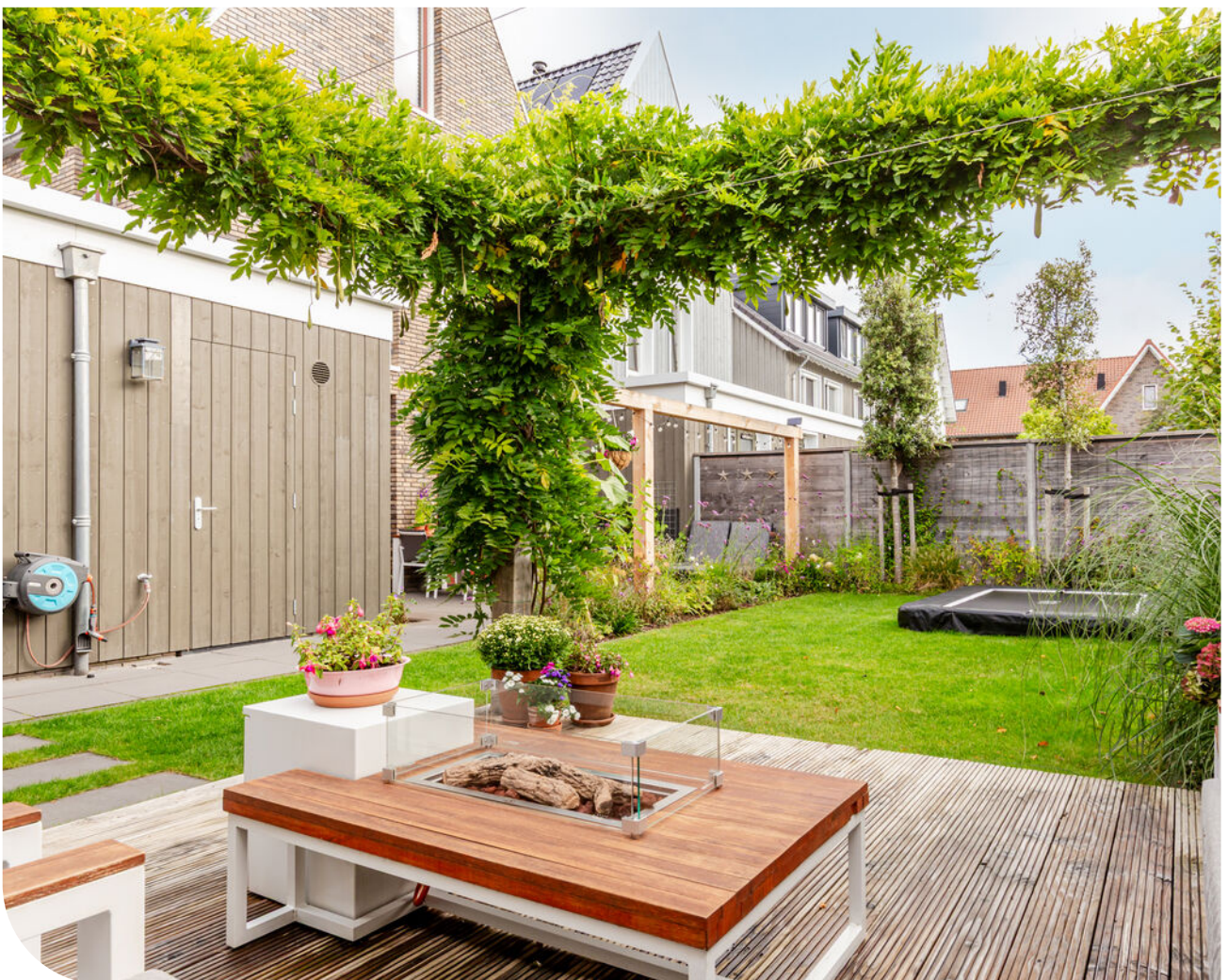



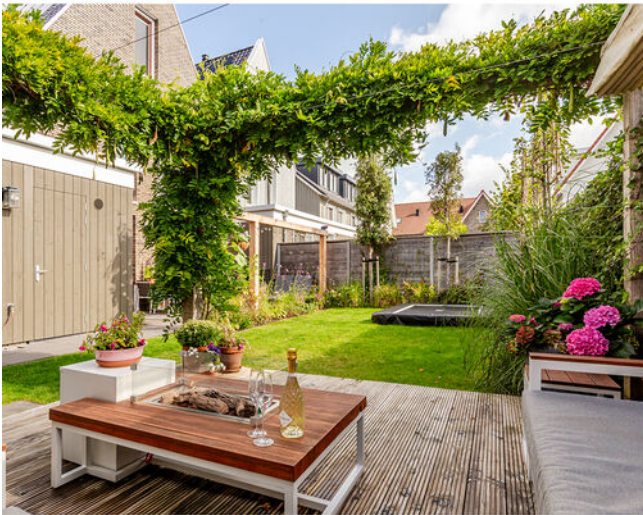











www.Langezand82.nl



MEER INFORMATIE?

Scan de QR code met je mobiel en bekijk de unieke woningwebsite.



Locatie van de woning op de kaart!

Ontdek het Waterfront in Harderwijk. Een levendige, bruisende buurt nabij het centrum van Harderwijk. Binnen 5 minuten zit je heerlijk in het zonnetje op het terras of wandel je door de winkelstraten. Op bezoek bij familie verder uit de buurt? Geen enkel probleem! Diverse uitvalswegen liggen direct om de hoek. Al met al een mooie plek om te wonen in een gezellige buurt!

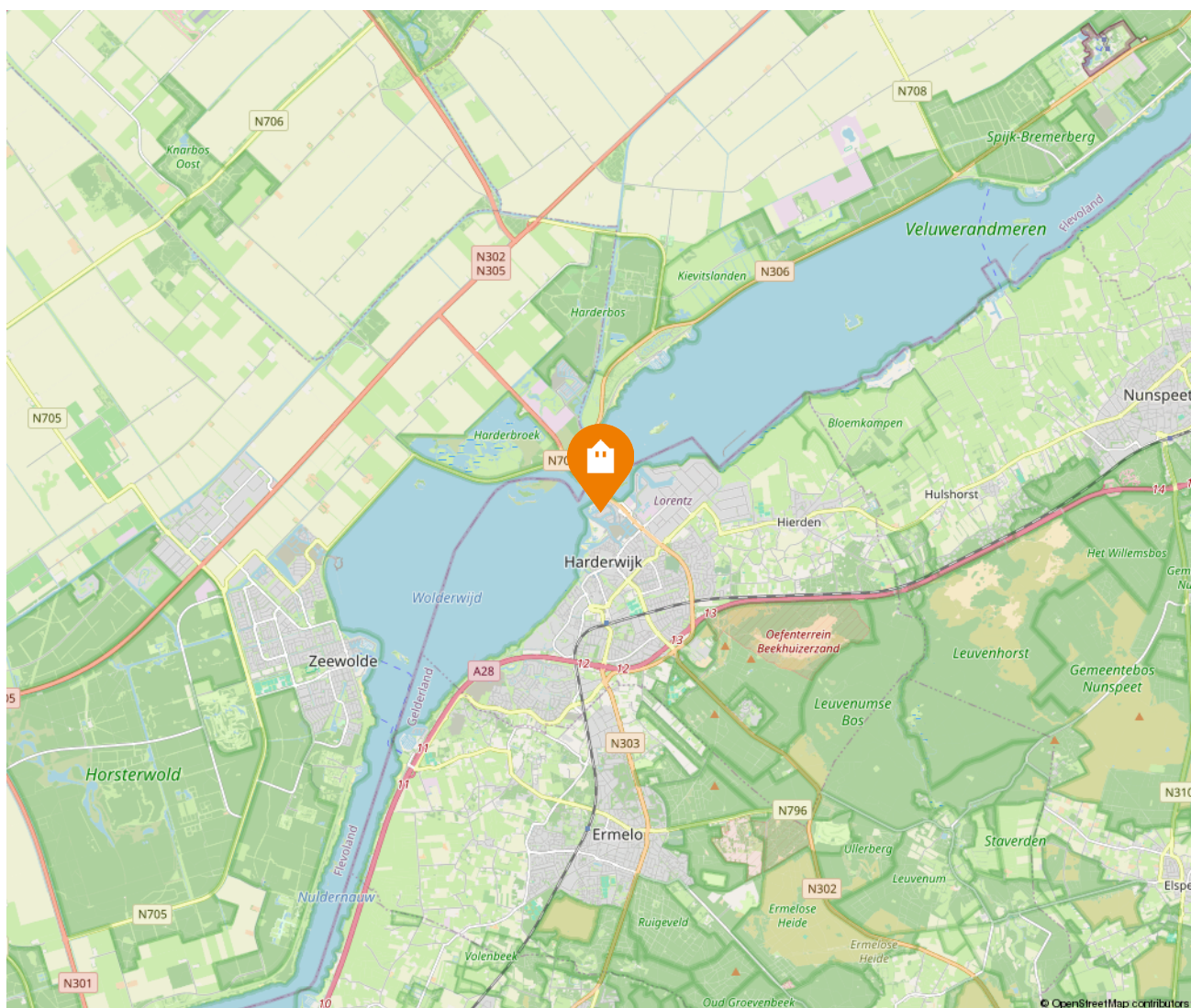
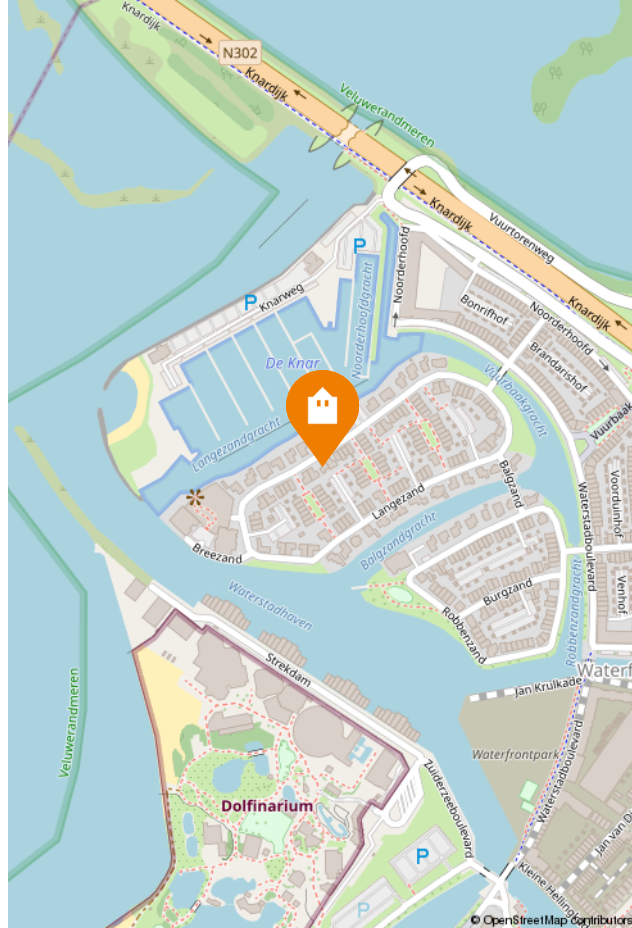

Kadastrale kaart

Uw referentie: Aankoop

12345

25

Deze kaart is noordgericht

Perceelnummer

Huisnummer

Vastgestelde kadastrale grens

Voorlopige kadastrale grens

Administratieve kadastrale grens

Bebouwing

Schaal 1: 500

Kadastrale gemeente

Sectie

Perceel

Harderwijk

E

6303

kadaster

Voor een eensluidend uittreksel, geleverd op 10 februari 2025
De bewaarder van het kadaster en de openbare registers

Aan dit uittreksel kunnen geen betrouwbare maten worden ontleend.
De Dienst voor het kadaster en de openbare registers behoudt zich de intellectuele
eigendomsrechten voor, waaronder het auteursrecht en het databankenrecht.

Lijst van zaken

Lijst van zaken



Persoonlijke gegevens

Adres te verkopen woning:

Langezand 82, 3846 JG Harderwijk

Datum:

16-09-2025

Voor de onderstaande zaken -ongeacht of ze roerend dan wel onroerend zijn- geldt dat ze soms wel en soms niet in de woning achterblijven. De lijst is bedoeld om duidelijkheid te scheppen om discussies achteraf te voorkomen.

	Blijft achter	Gaat mee	Kan worden overgenomen	N.v.t.
Woning				
<i>Interieur</i>				
Verlichting, te weten:				
- Inbouwspots/dimmers	<input checked="" type="checkbox"/>	<input type="checkbox"/>	<input type="checkbox"/>	<input type="checkbox"/>
- Opbouwspots/armaturen/lampen/dimmers	<input checked="" type="checkbox"/>	<input type="checkbox"/>	<input type="checkbox"/>	<input type="checkbox"/>
- Losse (hang)lampen	<input type="checkbox"/>	<input checked="" type="checkbox"/>	<input type="checkbox"/>	<input type="checkbox"/>
Raamdecoratie/zonwering binnen, te weten:				
- Gordijnrails	<input checked="" type="checkbox"/>	<input type="checkbox"/>	<input type="checkbox"/>	<input type="checkbox"/>
- Gordijnen	<input checked="" type="checkbox"/>	<input type="checkbox"/>	<input type="checkbox"/>	<input type="checkbox"/>
- Overgordijnen	<input checked="" type="checkbox"/>	<input type="checkbox"/>	<input type="checkbox"/>	<input type="checkbox"/>
- Vitrages	<input type="checkbox"/>	<input type="checkbox"/>	<input type="checkbox"/>	<input checked="" type="checkbox"/>
- Rolgordijnen	<input checked="" type="checkbox"/>	<input type="checkbox"/>	<input type="checkbox"/>	<input type="checkbox"/>
- Lamellen	<input checked="" type="checkbox"/>	<input type="checkbox"/>	<input type="checkbox"/>	<input type="checkbox"/>
- Jaloezieën	<input type="checkbox"/>	<input type="checkbox"/>	<input type="checkbox"/>	<input checked="" type="checkbox"/>
- (Losse) horren/rolhorren	<input type="checkbox"/>	<input type="checkbox"/>	<input type="checkbox"/>	<input checked="" type="checkbox"/>
Vloerdecoratie, te weten:				
- Vloerbedekking	<input type="checkbox"/>	<input type="checkbox"/>	<input type="checkbox"/>	<input checked="" type="checkbox"/>
- Parketvloer	<input type="checkbox"/>	<input type="checkbox"/>	<input type="checkbox"/>	<input checked="" type="checkbox"/>
- Houten vloer(delen)	<input type="checkbox"/>	<input type="checkbox"/>	<input type="checkbox"/>	<input checked="" type="checkbox"/>
- Laminaat	<input type="checkbox"/>	<input type="checkbox"/>	<input type="checkbox"/>	<input checked="" type="checkbox"/>
- Plavuizen	<input type="checkbox"/>	<input type="checkbox"/>	<input type="checkbox"/>	<input checked="" type="checkbox"/>
- PVC vloer	<input checked="" type="checkbox"/>	<input type="checkbox"/>	<input type="checkbox"/>	<input type="checkbox"/>
(Voorzet) openhaard met toebehoren	<input type="checkbox"/>	<input type="checkbox"/>	<input type="checkbox"/>	<input checked="" type="checkbox"/>
Allesbrander	<input type="checkbox"/>	<input type="checkbox"/>	<input type="checkbox"/>	<input checked="" type="checkbox"/>
Houtkachel	<input type="checkbox"/>	<input type="checkbox"/>	<input type="checkbox"/>	<input checked="" type="checkbox"/>
(Gas)kachels	<input type="checkbox"/>	<input type="checkbox"/>	<input type="checkbox"/>	<input checked="" type="checkbox"/>

Lijst van zaken

Lijst van zaken



	Blijft achter	Gaat mee	Kan worden overgenomen	N.v.t.
Designradiator(en)	<input checked="" type="checkbox"/>	<input type="checkbox"/>	<input type="checkbox"/>	<input type="checkbox"/>
Radiatorafwerking	<input type="checkbox"/>	<input type="checkbox"/>	<input type="checkbox"/>	<input checked="" type="checkbox"/>
Overige, te weten:				
– Spiegelwanden	<input type="checkbox"/>	<input type="checkbox"/>	<input type="checkbox"/>	<input checked="" type="checkbox"/>
– Schilderij ophangstelsysteem	<input type="checkbox"/>	<input type="checkbox"/>	<input type="checkbox"/>	<input checked="" type="checkbox"/>
Keuken				
Keukenblok (met bovenkasten)	<input checked="" type="checkbox"/>	<input type="checkbox"/>	<input type="checkbox"/>	<input type="checkbox"/>
Keuken (inbouw)apparatuur, te weten:				
– Kookplaat	<input checked="" type="checkbox"/>	<input type="checkbox"/>	<input type="checkbox"/>	<input type="checkbox"/>
– (Gas) fornuis	<input type="checkbox"/>	<input type="checkbox"/>	<input type="checkbox"/>	<input checked="" type="checkbox"/>
– Afzuigkap	<input checked="" type="checkbox"/>	<input type="checkbox"/>	<input type="checkbox"/>	<input type="checkbox"/>
– Magnetron	<input type="checkbox"/>	<input type="checkbox"/>	<input type="checkbox"/>	<input checked="" type="checkbox"/>
– Oven	<input type="checkbox"/>	<input type="checkbox"/>	<input type="checkbox"/>	<input checked="" type="checkbox"/>
– Combi-oven/combimagnetron	<input checked="" type="checkbox"/>	<input type="checkbox"/>	<input type="checkbox"/>	<input type="checkbox"/>
– Koelkast	<input checked="" type="checkbox"/>	<input type="checkbox"/>	<input type="checkbox"/>	<input type="checkbox"/>
– Vriezer	<input checked="" type="checkbox"/>	<input type="checkbox"/>	<input type="checkbox"/>	<input type="checkbox"/>
– Koel-vriescombinatie	<input type="checkbox"/>	<input type="checkbox"/>	<input type="checkbox"/>	<input checked="" type="checkbox"/>
– Vaatwasser	<input checked="" type="checkbox"/>	<input type="checkbox"/>	<input type="checkbox"/>	<input type="checkbox"/>
– Quooker	<input checked="" type="checkbox"/>	<input type="checkbox"/>	<input type="checkbox"/>	<input type="checkbox"/>
– Koffiezetapparaat	<input checked="" type="checkbox"/>	<input type="checkbox"/>	<input type="checkbox"/>	<input type="checkbox"/>
Sanitair/sauna				
Toilet met de volgende toebehoren:				
– Toilet	<input checked="" type="checkbox"/>	<input type="checkbox"/>	<input type="checkbox"/>	<input type="checkbox"/>
– Toilethouder	<input checked="" type="checkbox"/>	<input type="checkbox"/>	<input type="checkbox"/>	<input type="checkbox"/>
– Toiletborstel(houder)	<input checked="" type="checkbox"/>	<input type="checkbox"/>	<input type="checkbox"/>	<input type="checkbox"/>
– Fontein	<input checked="" type="checkbox"/>	<input type="checkbox"/>	<input type="checkbox"/>	<input type="checkbox"/>
Badkamer met de volgende toebehoren:				
– Ligbad	<input checked="" type="checkbox"/>	<input type="checkbox"/>	<input type="checkbox"/>	<input type="checkbox"/>
– Jacuzzi/whirlpool	<input type="checkbox"/>	<input type="checkbox"/>	<input type="checkbox"/>	<input checked="" type="checkbox"/>
– Douche (cabine/schermbord)	<input checked="" type="checkbox"/>	<input type="checkbox"/>	<input type="checkbox"/>	<input type="checkbox"/>
– Stoomdouche (cabine)	<input type="checkbox"/>	<input type="checkbox"/>	<input type="checkbox"/>	<input checked="" type="checkbox"/>
– Wastafel	<input checked="" type="checkbox"/>	<input type="checkbox"/>	<input type="checkbox"/>	<input type="checkbox"/>
– Wastafelmeubel	<input checked="" type="checkbox"/>	<input type="checkbox"/>	<input type="checkbox"/>	<input type="checkbox"/>
– Planchet	<input type="checkbox"/>	<input type="checkbox"/>	<input type="checkbox"/>	<input checked="" type="checkbox"/>
– Toiletkast	<input type="checkbox"/>	<input type="checkbox"/>	<input type="checkbox"/>	<input checked="" type="checkbox"/>
– Toilet	<input checked="" type="checkbox"/>	<input type="checkbox"/>	<input type="checkbox"/>	<input type="checkbox"/>
– Toilethouder	<input checked="" type="checkbox"/>	<input type="checkbox"/>	<input type="checkbox"/>	<input type="checkbox"/>
– Toiletborstel(houder)	<input checked="" type="checkbox"/>	<input type="checkbox"/>	<input type="checkbox"/>	<input type="checkbox"/>
– Badkamermeubel	<input checked="" type="checkbox"/>	<input type="checkbox"/>	<input type="checkbox"/>	<input type="checkbox"/>
Sauna met toebehoren	<input type="checkbox"/>	<input type="checkbox"/>	<input type="checkbox"/>	<input checked="" type="checkbox"/>

Lijst van zaken

Lijst van zaken



	Blijft achter	Gaat mee	Kan worden overgenomen	N.v.t.
<i>Exterieur/Installaties/Veiligheid/Energiebesparing</i>				
Schotel/antenne	<input type="checkbox"/>	<input type="checkbox"/>	<input type="checkbox"/>	<input checked="" type="checkbox"/>
Brievenbus	<input type="checkbox"/>	<input type="checkbox"/>	<input type="checkbox"/>	<input checked="" type="checkbox"/>
Kluis	<input type="checkbox"/>	<input type="checkbox"/>	<input type="checkbox"/>	<input checked="" type="checkbox"/>
(Voordeur)bel	<input checked="" type="checkbox"/>	<input type="checkbox"/>	<input type="checkbox"/>	<input type="checkbox"/>
Alarminstallatie	<input type="checkbox"/>	<input type="checkbox"/>	<input type="checkbox"/>	<input checked="" type="checkbox"/>
(Veiligheids)sloten en overige inbraakpreventie	<input type="checkbox"/>	<input type="checkbox"/>	<input type="checkbox"/>	<input checked="" type="checkbox"/>
Rookmelders	<input checked="" type="checkbox"/>	<input type="checkbox"/>	<input type="checkbox"/>	<input type="checkbox"/>
(Klok)thermostaat	<input checked="" type="checkbox"/>	<input type="checkbox"/>	<input type="checkbox"/>	<input type="checkbox"/>
Airconditioning	<input type="checkbox"/>	<input type="checkbox"/>	<input type="checkbox"/>	<input checked="" type="checkbox"/>
Warmwatervoorziening, te weten:				
– CV-installatie	<input type="checkbox"/>	<input type="checkbox"/>	<input type="checkbox"/>	<input checked="" type="checkbox"/>
– Boiler	<input checked="" type="checkbox"/>	<input type="checkbox"/>	<input type="checkbox"/>	<input type="checkbox"/>
– Geiser	<input type="checkbox"/>	<input type="checkbox"/>	<input type="checkbox"/>	<input checked="" type="checkbox"/>
Screens	<input type="checkbox"/>	<input type="checkbox"/>	<input type="checkbox"/>	<input checked="" type="checkbox"/>
Rolluiken	<input type="checkbox"/>	<input type="checkbox"/>	<input type="checkbox"/>	<input checked="" type="checkbox"/>
Zonwering buiten	<input type="checkbox"/>	<input type="checkbox"/>	<input type="checkbox"/>	<input checked="" type="checkbox"/>
Telefoonaansluiting/internetaansluiting	<input type="checkbox"/>	<input type="checkbox"/>	<input type="checkbox"/>	<input checked="" type="checkbox"/>
Veiligheidsschakelaar wasautomaat	<input type="checkbox"/>	<input checked="" type="checkbox"/>	<input type="checkbox"/>	<input type="checkbox"/>
Waterslot wasautomaat	<input type="checkbox"/>	<input checked="" type="checkbox"/>	<input type="checkbox"/>	<input type="checkbox"/>
Zonnepanelen	<input checked="" type="checkbox"/>	<input type="checkbox"/>	<input type="checkbox"/>	<input type="checkbox"/>
Oplaadpunt elektrische auto	<input type="checkbox"/>	<input type="checkbox"/>	<input type="checkbox"/>	<input checked="" type="checkbox"/>
<i>Tuin</i>				
<i>Inrichting</i>				
Tuinaanleg/bestrating	<input checked="" type="checkbox"/>	<input type="checkbox"/>	<input type="checkbox"/>	<input type="checkbox"/>
Beplanting	<input checked="" type="checkbox"/>	<input type="checkbox"/>	<input type="checkbox"/>	<input type="checkbox"/>
<i>Verlichting/installaties</i>				
Buitenverlichting	<input checked="" type="checkbox"/>	<input type="checkbox"/>	<input type="checkbox"/>	<input type="checkbox"/>
Tijd- of schemerschakelaar/bewegingsmelder	<input checked="" type="checkbox"/>	<input type="checkbox"/>	<input type="checkbox"/>	<input type="checkbox"/>
<i>Bebouwing</i>				
Tuinhuis/buitenberging	<input checked="" type="checkbox"/>	<input type="checkbox"/>	<input type="checkbox"/>	<input type="checkbox"/>
Kasten/werkbank in tuinhuis/berging	<input type="checkbox"/>	<input checked="" type="checkbox"/>	<input type="checkbox"/>	<input type="checkbox"/>
(Broei)kas	<input type="checkbox"/>	<input type="checkbox"/>	<input type="checkbox"/>	<input checked="" type="checkbox"/>
<i>Overig</i>				
Overige tuin, te weten:				
– (Sier)hek	<input type="checkbox"/>	<input type="checkbox"/>	<input type="checkbox"/>	<input checked="" type="checkbox"/>
– Vlaggenmast(houder)	<input checked="" type="checkbox"/>	<input type="checkbox"/>	<input type="checkbox"/>	<input type="checkbox"/>

Lijst van zaken

Lijst van zaken



Overig

Zijn er zaken die geen eigendom zijn van verkoper omdat er sprake is van een leasecontract of huurcontract. Zo ja, neemt verkoper de zaak mee of wordt het betreffende contract overgenomen?

	Ja	Nee	Gaat mee	Moet worden overgenomen
CV	<input type="checkbox"/>	<input checked="" type="checkbox"/>	<input type="checkbox"/>	<input type="checkbox"/>
Boiler	<input type="checkbox"/>	<input checked="" type="checkbox"/>	<input type="checkbox"/>	<input type="checkbox"/>
Zonnepanelen	<input type="checkbox"/>	<input checked="" type="checkbox"/>	<input type="checkbox"/>	<input type="checkbox"/>

Voor akkoord,

De opdrachtgever/verkoper,
(en echtgeno(o)t(e)/partner)

plaats en datum:

Koper,
(en echtgeno(o)t(e)/partner)

plaats en datum:

Vragenlijst

Vragenlijst over de woning

Versie 2023

Vragenlijst voor de verkoop van een woning

Indien u dat nodig vindt, kunt u nadere informatie geven aan het einde van deze vragenlijst of bij de tekst. Als u twijfelt over de juiste beantwoording of als u een vraag niet begrijpt, zet dan een vraagteken voor de vraag. Neem vervolgens zo snel mogelijk contact op met uw NVM-makelaar. Indien de vraag niet van toepassing is kunt u deze doorhalen. Een kopie van de vragenlijst over de woning wordt verstrekt aan de koper. Tevens wordt doorgaans een kopie van de vragenlijst als bijlage aan de koopakte gehecht.

Woning

In de vragenlijst wordt de term 'woning' gebruikt. De term woning moet ruim worden uitgelegd. De term 'woning' in de vragenlijst ziet op de gehele onroerende zaak inclusief de aanhorigheden, zoals bijvoorbeeld een garage, berging, loods, tuin e.d.

Doel vragenlijst

De vragenlijst geeft vorm, inhoud en structuur aan de mededelingsplicht van verkoper. De mededelingsplicht strekt niet verder dan dat u als verkoper ten tijde van het sluiten van de overeenkomst aan de koper meedeelt wat u bekend is omtrent de woning. De vragenlijst beoogt geen garanties te geven, maar heeft een informatief karakter.

Doorgaans de meeste vragen uit de vragenlijst kunt u beantwoorden met 'ja', 'nee' of 'niet bekend'. De open vragen zijn voorzien van een tekstveld. Hier kunt u zelf uw antwoord formuleren. Als u geen antwoord kunt geven op de vraag, dan kunt u aangeven dat het antwoord u niet bekend is.

Gegevens over de woning:

Adres te verkopen woning: Langezand 82, 3846 JG Harderwijk

1. Bijzonderheden

- a Zijn er nadat u het perceel in eigendom hebt gekregen nog andere, eventuele aanvullende notariële of onderhandse akten opgesteld met betrekking tot het perceel? ☐ ja ☒ nee
- b Zijn er mondelinge of schriftelijke afspraken gemaakt over aangrenzende percelen? ☐ niet bekend ☐ ja ☒ nee
(Denk hierbij aan regelingen voor het gebruik van een poort, schuur, garage, tuin, overeenkomsten met meerdere burens, toezeggingen, erfafscheidingen.)
- c Wijken de huidige terreinafscheidingen af van de kadastrale eigendomsgrenzen? ☐ niet bekend ☐ ja ☒ nee
(Denk hierbij ook aan strookjes grond van de gemeente die u in gebruik heeft, of grond van u die gebruikt wordt door de burens.)
- d Is een gedeelte van de woning, schuur, garage of schutting gebouwd op grond van de burens of andersom? ☐ niet bekend ☐ ja ☒ nee
- e Heeft u grond van derden in gebruik? ☐ niet bekend ☐ ja ☒ nee
- f Rusten er 'bijzondere lasten en beperkingen' op de woning en/of het perceel? ☐ ja ☒ nee
(Bijzondere lasten en beperkingen kunnen privaatrechtelijke beperkingen zijn zoals (lijdende) erfdienstbaarheden (bijvoorbeeld een recht van overpad), kwalitatieve verplichtingen, kettingbedingen, vruchtgebruik, voorkeursrecht (bijvoorbeeld een eerste recht van koop), opstalrecht, erfpacht, huurkoop. Het kan ook gaan om publiekrechtelijke beperkingen zoals een aanschrijving van de gemeente in het kader van een illegale verbouwing)
- g Is de Wet voorkeursrecht gemeenten van toepassing? ☐ ja ☒ nee
- h Is er een anti-speculatiebeding en/of zelfbewoningsplicht van toepassing op de woning? ☐ ja ☒ nee
- i Is er sprake van een beschermd stads- of dorpsgezicht of loopt er een procedure tot aanwijzing daartoe? ☐ ja ☒ nee

Vragenlijst

Vragenlijst over de woning

- Is er sprake van een gemeentelijk-, provinciaal-of rijksmonument of loopt er een procedure tot aanwijzing daartoe? ☐ ja ☒ nee
- Is er volgens het bestemmingsplan sprake van een beeldbepalend of karakteristiek object? ☐ ja ☒ nee
- j Is er sprake (geweest) van ruilverkaveling? ☐ ja ☒ nee
- k Is er sprake van onteigening? ☐ ja ☒ nee
- l Is de woning of de grond geheel of gedeeltelijk verhuurd of bij anderen in gebruik? ☐ n.v.t ☐ ja ☒ nee
- m Is er over de woning een geschil/procedures gaande, al dan niet bij de rechter, huurcommissie of een andere instantie?
(bijvoorbeeld onteigening/kwesties met burens, zoals erfdienstbaarheden, recht van overpad, erfafscheidingen e.d.) ☐ ja ☒ nee
- n Is er bezwaar gemaakt tegen de waardebeschikking WOZ? ☐ ja ☒ nee
- o Zijn er door de overheid of nutsbedrijven verbeteringen of herstellingen voorgeschreven of aangekondigd die nog niet naar behoren zijn uitgevoerd? ☐ ja ☒ nee
- p Zijn er in het verleden subsidies of premies verstrekt die bij verkoop van de woning voor een deel kunnen worden teruggevorderd? ☐ ja ☒ nee
- q Is de woning onbewoonbaar verklaard of in het verleden ooit onbewoonbaar verklaard geweest? ☐ ja ☒ nee
- r Is er bij verkoop sprake van een omzetbelastingheffing?
(Bijvoorbeeld omdat het een voormalig bedrijfsonroerendgoed is, of een woning met praktijkgedeelte, of omdat u pas ingrijpend verbouwd hebt.) ☐ ja ☒ nee
- s Hoe gebruikt u de woning nu? : Woning
(Bijvoorbeeld woning, praktijk, winkel, opslag)
- Is dat gebruik volgens de gemeente toegestaan? ☒ ja ☐ nee

2. Gevels

- a Is er sprake (geweest) van vochtdoorslag of aanhoudend vochtige plekken op de gevels? ☐ ja ☒ nee
- b Zijn er (gerepareerde) scheuren/beschadigingen in/aan de gevels aanwezig? ☐ ja ☒ nee
- c Zijn de gevels tijdens de bouw geïsoleerd? ☐ niet bekend ☒ ja ☐ nee
- Is er sprake van volledige isolatie? ☐ niet bekend ☒ ja ☐ nee
- d Zijn de gevels ooit gereinigd? ☐ niet bekend ☐ ja ☒ nee

3. Dak(en)

- a Hoe oud zijn de daken ongeveer? Platte daken: : 2020
- Overige daken: : 2020
- b Heeft u last van daklekkages (gehad)? ☐ ja ☒ nee
- c Zijn er in het verleden gebreken geconstateerd aan de dakconstructie zoals scheve, doorbuigende, krakende, beschadigde en/of aangetaste dakdelen? ☐ ja ☒ nee
- d Heeft u het dak al eens (gedeeltelijk) laten vernieuwen c.q. laten repareren? ☐ ja ☒ nee

Vragenlijst

Vragenlijst over de woning

- e Is het dak tijdens de bouw geïsoleerd? Platte daken: ☐ niet bekend ☐ ja ☒ nee
- Overige daken: ☐ niet bekend ☒ ja ☐ nee
- Zo nee, is het dak daarna geïsoleerd? Platte daken: ☐ niet bekend ☐ ja ☒ nee
- Is er sprake van volledige isolatie? Platte daken: ☐ niet bekend ☐ ja ☒ nee
- Overige daken: ☐ niet bekend ☒ ja ☐ nee
- Zo nee, welke delen zijn er niet geïsoleerd? : Het platte dak van de berging is niet geïsoleerd.
- f Zijn de regenwaterafvoeren lek of verstopt? ☐ ja ☒ nee
- g Zijn de dakgoten lek of verstopt? ☐ ja ☒ nee

4. Kozijnen, ramen en deuren

- a Van welk materiaal zijn de buitenkozijnen gemaakt? : Duurzaam geproduceerd hardhout.
(bijvoorbeeld hout, kunststof of aluminium of een andersoortig materiaal)
- b Wanneer zijn de buitenkozijnen, ramen en deuren voor het laatst geschilderd? : Na oplevering van de woning in 2020 zijn de buitenkozijnen, ramen en deuren niet geschilderd. Circa elke 6 weken worden de buitenkozijnen, ramen en deuren gereinigd.
- Is dit gebeurd door een erkend schildersbedrijf? ☐ ja ☒ nee
- c Functioneren alle scharnieren en sloten? ☒ ja ☐ nee
- d Zijn voor alle afsluitbare deuren, ramen etc. sleutels aanwezig? ☒ ja ☐ nee
- e Is er sprake van isolerende beglazing? ☒ ja ☐ nee
- Zo ja, welk type glas?
(bijvoorbeeld HR, HR+, HR++ of HR+++; zie de glassponning waarin doorgaans staat vermeld welke type glas er is geplaatst) : In de glasopeningen van de buitenkozijnen zit isolerende 2-laagse beglazing (HR++ glas). In de glasopening van de voordeur is inbraakwerend glas toegepast overeenkomstig Politiekeurmerk Veilig Wonen.
- Is er sprake van isolerende beglazing in de gehele woning? ☒ ja ☐ nee
- f Is er bij de isolerende beglazing sprake van condensvorming tussen het glas?
(Denk aan lekkende ruiten.) ☐ ja ☒ nee

5. Vloeren, plafonds en wanden

- a Is er sprake (geweest) van vochtdoorslag of optrekkend vocht op de vloeren, plafonds en/of wanden? ☐ ja ☒ nee
- b Is er sprake (geweest) van schimmelvorming op de vloeren, plafonds en/of wanden? ☐ ja ☒ nee
- c Zijn er (gerepareerde) of (verborgen) scheuren en/of beschadigingen in/aan vloeren, plafonds en/of wanden aanwezig? ☒ ja ☐ nee
- Zo ja, waar? : Omdat het een nieuwbouwwoning (2020) betreft zijn er kripscheurtjes in de wanden aanwezig.
- d Hebben zich in het verleden problemen voorgedaan met de afwerkingen?
(Bijvoorbeeld loszittend tegelwerk, loslatend behang of spuitwerk, holklinkend of loszittend stucwerk, etc.) ☐ ja ☒ nee

Vragenlijst

Vragenlijst over de woning

e Is er sprake (geweest) van gebreken aan de vloerconstructie, zoals scheve, doorbuigende, krakende, beschadigde en/of aangetaste vloerdelen? ☐ ja ☒ nee

f Is er sprake van vloerisolatie? ☐ niet bekend ☒ ja ☐ nee

Zo ja, wanneer heeft de isolatie van de vloer plaatsgevonden en met welk isolatiemateriaal? : De begane grondvloer van de woning is een betonvloer type rib cassette met een isolatiewaarde conform de EPC berekening.

Heeft u een certificaat of bewijs van het na-isoleren? ☐ ja ☒ nee

Is er sprake van volledige isolatie? ☐ niet bekend ☒ ja ☐ nee

6. Fundering, kruipruimte en kelder

a Is er sprake (geweest) van gebreken aan de fundering? ☐ niet bekend ☐ ja ☒ nee

b Is de kruipruimte toegankelijk? ☒ ja ☐ nee

Is de kruipruimte droog? ☐ meestal ☒ ja ☐ nee

c Is er sprake van vochtdoorslag door de kelderwand? ☐ soms ☐ ja ☒ nee

d Is de grondwaterstand in de afgelopen jaren waarneembaar gewijzigd of is er sprake van wateroverlast geweest? ☐ ja ☒ nee

7. Installaties

a Wat voor warmte-installatie(s) is/zijn er aanwezig in de woning? : De woning heeft een individuele gasgestookte verwarmingsinstallatie met een gesloten verbrandingssysteem, gecombineerd met een warmwatervoorziening. Daarnaast is er een Ecolution Combi ventilatiewarmtepomp met 50 liter vat.
(bijvoorbeeld cv-installatie, WTW-systeem, WKO-systeem, (hybride) warmtepomp, airconditioning, zonneboiler, elektrische boiler, pelletkachel dan wel een andere installatie)

Is/zijn de installatie(s) eigendom? ☒ ja ☐ nee

Merk van de installatie(s): : - Condensing boiler Xtreme 36 (Intergas)
- Inventum Ecolution Combi 50 V6.0

Installatiedatum van de installatie(s): : 2020

Op welke datum is/zijn deze installatie(s) voor het laatst onderhouden? : Filters worden 2x per jaar vervangen.

Is het onderhoud uitgevoerd door een erkend bedrijf? ☐ ja ☒ nee

b Zijn er de afgelopen tijd zaken opgevallen ten aanzien van de installatie(s)? ☐ ja ☒ nee
(bijvoorbeeld de cv-installatie moet meer dan 1 keer per jaar bijgevuld worden of de installatie functioneert niet goed)

c Zijn er radiatoren die niet warm worden? ☐ ja ☒ nee

d Zijn er radiatoren of (water)leidingen die lekken? ☐ ja ☒ nee

e Zijn er radiatoren of (water)leidingen die ooit zijn bevroren? ☐ ja ☒ nee

f Heeft u vloerverwarming in de woning? ☒ ja ☐ nee

Zo ja, betreft dit elektrische vloerverwarming, vloerverwarming met warm water of anders? ☐ ja ☒ nee
Elektrisch:



Vragenlijst

Vragenlijst over de woning

- warm water: ☒ ja ☐ nee
- Waar bevindt zich de vloerverwarming met warm water? : Vloerverwarming zit op de begane grond en de eerste verdieping. Op de tweede verdieping is geen vloerverwarming.
- g Zijn er vertrekken die niet (goed) warm worden? ☐ ja ☒ nee
- h Heeft de woning zonnepanelen die uw eigendom zijn? ☒ ja ☐ nee
- Heeft de woning zonnepanelen die worden gehuurd of geleased? ☐ ja ☒ nee
- Hoeveel zonnepanelen zijn er aanwezig? Aantal: 16.
Montagemethode: 'in dak, all black'.
- Zo ja, blijven de zonnepanelen achter? : ☐ nader overeen te komen ☒ ja ☐ nee
- Wat is de capaciteit van één zonnepaneel? : 310 Watt
(De capaciteit van zonnepanelen wordt uitgedrukt in Wattpiek (Wp). Bijvoorbeeld één zonnepaneel levert 390 Wp.
- Functioneren alle zonnepanelen? ☐ niet bekend ☒ ja ☐ nee
- Wat is het merk/ type van de zonnepanelen? : HyPro STP305S
- Maakt u gebruik van een app om de opbrengst van de zonnepanelen te bekijken? ☐ ja ☒ nee
- In welk jaar zijn de zonnepanelen geplaatst en door wie? Jaar: 2020
- Installateur: : Koopmans
- Is de btw over het aankoopbedrag teruggevraagd van de belastingdienst? ☒ ja ☐ nee
- Hoeveel stroom heeft u het afgelopen jaar opgewekt?: 30 april 2024 t/m 29 april 2025
Jaar:
- Aantal kWh: : 2939 kWh
- Hoe lang zit er nog fabrieksgarantie op de zonnepanelen? : In totaal 12 jaar productgarantie en 25 jaar lineaire prestatie (vanaf 2020).
- Zijn de zonnepanelen aangeschaft met subsidie? ☐ ja ☒ nee
- i In welk jaar zijn voor het laatst de aanwezige schoorsteenkanalen/rookgasafvoeren geveegd/gereinigd? : Tijdens de bouw is er een schoorsteenkanaal gemaakt. Deze is echter nooit gebruikt.
- j Wanneer heeft u de aanwezige schoorsteenkanalen voor het laatst gebruikt? : n.v.t.
- Is de trek van aanwezige schoorsteenkanalen goed? ☒ niet bekend ☐ ja ☐ nee
- k Zijn er onderdelen van de elektrische installatie vernieuwd? ☐ niet bekend ☒ ja ☐ nee
(onder de elektrische installatie wordt verstaan alle elektra leidingen/ schakelaars stopcontacten, meterkast e.d.)
- Zo ja, wanneer en welke onderdelen? : In 2024 is er krachtstroom aangelegd in de berging.



Vragenlijst

Vragenlijst over de woning

- Zijn er gebreken aan de elektrische installatie? ☐ ja ☒ nee
- l Is er een laadpaal aanwezig voor een elektrische auto? ☐ ja ☒ nee
- m Is er mechanische ventilatie of een soortgelijk systeem aanwezig? ☒ ja ☐ nee
- Zo ja, functioneert dit systeem naar behoren? ☒ ja ☐ nee
- Wanneer is dit systeem voor het laatst onderhouden?: Filters worden 2x per jaar vervangen.
- Hoe oud is dit systeem ongeveer? : 2020
- n Is er een domoticasysteem of een soortgelijk systeem aanwezig? ☐ ja ☒ nee
(Een domoticasysteem bedient de verwarming, verlichting, verwarming, audio, ventilatie e.d. automatisch)
- o Zijn er rookmelders op iedere verdieping aanwezig? ☒ ja ☐ nee
- Zo ja, hoe oud zijn de rookmelders ongeveer? : 2020

8. Sanitair, riolering en keuken

- a Zijn er beschadigingen aan wastafels, douche, bad, toiletten, gootstenen en kranen? ☐ ja ☒ nee
- b Hoe oud is de badkamer ongeveer? : In 2020 geplaatst.
- c Lopen de afvoeren van wastafels, douche, bad, toiletten, gootstenen en kranen goed door? ☒ ja ☐ nee
- d Is de woning aangesloten op het gemeentelijke riool? ☒ ja ☐ nee
- e Zijn er gebreken (geweest) aan de riolering, zoals breuken, stankoverlast, lekkages, etc.? ☐ ja ☒ nee
- f Is er een andere voorziening, zoals een septic tank, beerput of dergelijk aanwezig? ☐ niet bekend ☐ ja ☒ nee
- g Van welk jaar dateert de keukenopstelling ongeveer? : In 2020 geplaatst.
- h Van welk jaar dateert de inbouwapparatuur ongeveer? : 2020
- Functioneert alle inbouwapparatuur? ☒ ja ☐ nee
- i Heeft u een kokend water kraan? ☒ ja ☐ nee
(bijvoorbeeld een Quooker kraan of een soortgelijke kraan)
- Zo ja, functioneert deze kraan naar behoren en hoe oud is deze kraan ongeveer? : Quooker. In 2020 geplaatst.

9. Diversen

- a Wat is het bouwjaar van de woning? : 2020
- b Zijn er asbesthoudende materialen in/op de woning/ bijgebouw(en) aanwezig? ☐ niet bekend ☐ ja ☒ nee
(bijvoorbeeld asbest zeil, een asbestplaat die onder en/of achter de CV ketel is geplaatst, asbesthoudend isolatiemateriaal om de verwarmingsbuis, asbesthoudend koord bij oude cv-ketels/gaskachels, asbestgolfplaten e.d.)
- c Blijft er in de woning zeil achter, al dan niet vastgelijmd, dat is aangeschaft tussen 1955 en 1982? ☐ niet bekend ☐ ja ☒ nee
- d Is er sprake van loden leidingen in de woning? ☐ niet bekend ☐ ja ☒ nee



Vragenlijst

Vragenlijst over de woning

- e Is er een Japanse duizendknoop aanwezig in de tuin?
(Een Japanse duizendknoop is een exotische plant, welke moeilijk te verwijderen is. De sterke wortelstokken en stengels van de Japanse duizendknoop zijn in staat om schade te veroorzaken aan gebouwen, leidingen en wegen) ☐ niet bekend ☐ ja ☒ nee
- f Is er in puin/asbest afval in de grond/tuin aanwezig? ☐ niet bekend ☐ ja ☒ nee
- g Heeft u elders lekkages gehad?
(dus los van het dak/ sanitair/ riolering) ☐ niet bekend ☐ ja ☒ nee
- h Is de grond verontreinigd? ☐ niet bekend ☐ ja ☒ nee
- i Is er een olietank aanwezig of aanwezig geweest? ☐ niet bekend ☐ ja ☒ nee
- j Is er sprake van overlast door ongedierte in of (rond)om de woning?
(Denk aan muizen, ratten, kakkerlakken, etc.) ☐ ja ☒ nee
- k Is de woning aangetast door houtworm, boktor, ander ongedierte of zwam? ☐ niet bekend ☐ ja ☒ nee
- l Is er sprake van chlorideschade (betonrot)?
(Betonrot komt vooral voor in kruipruimtes van woningen gebouwd tussen 1965 en 1981 die voorzien zijn van betonnen vloerelementen van het merk Kwaaitaal of Manta. Ook andere beton- elementen - bijvoorbeeld balkons - kunnen aangetast zijn) ☐ niet bekend ☐ ja ☒ nee
- m Hebben er verbouwingen en/of aanbouwen plaatsgevonden in en/of om de woning? ☒ ja ☐ nee
- Zo ja, welke ver-/aankouwen? : Carport is aangebouwd.
- Zo ja, in welk jaartal? : 2025
- n Zijn er verbouwingen of uitbreidingen uitgevoerd zonder omgevingsvergunning (voorheen bouwvergunning)? ☐ niet bekend ☐ ja ☒ nee
- o Is er sprake van glasvezel internet? ☐ niet bekend ☒ ja ☐ nee
- p Bent u in het bezit van een definitief energieprestatiecertificaat/energielabel? ☒ ja ☐ nee
- Zo ja, welke label? : A

10. Vaste lasten

- a Hoeveel betaalde u voor de laatste aanslag onroerendezaakbelasting? € 695,-
- Belastingjaar? : 2025
- b Wat is de WOZ-waarde? € 698.000,-
- Peiljaar? : 01-01-2024
- c Hoeveel betaalde u voor de laatste aanslag waterschapslasten? € 440,-
- Belastingjaar? : 2025
- d Hoeveel betaalde u voor de laatste aanslag gemeentelijke belastingen?
(zoals rioolheffing en afvalstoffenheffing e.d.) € 372,-
- Belastingjaar? : 2025
- e Welke voorschotbedragen betaalt u maandelijks aan de nutsbedrijven? Gas en elektra: € 125,-

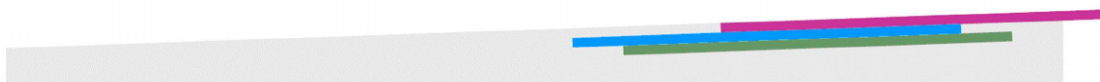

Vragenlijst

Vragenlijst over de woning

- | | |
|---|---|
| Water: | € 26,- |
| Wat is uw jaarverbruik voor gas/ elektriciteit en water? Gas (m³): | 330 |
| Elektriciteit totaal (kWh): | 1863 (netto) |
| Water (m3): | 136 |
| Met hoeveel bewoners bewoonde u de woning? Aantal: | 4 |
| f Zijn er lease- en/of huurkoopcontracten?
(Bijvoorbeeld keuken, kozijnen, cv-ketel, etc.) | <input type="checkbox"/> ja <input checked="" type="checkbox"/> nee |
| g Als er sprake is van erfpacht of opstalrecht hoe hoog is dan de canon per jaar? | n.v.t. |
| h Heeft u alle gemeentelijke belastingen die u verschuldigd bent al betaald? | <input checked="" type="checkbox"/> ja <input type="checkbox"/> nee |
| Zijn er variabele bedragen voor gemeenschappelijke poorten, inritten of terreinen? | <input type="checkbox"/> ja <input checked="" type="checkbox"/> nee |
| i Heeft u, om in de straat te parkeren, een parkeervergunning nodig? | <input type="checkbox"/> ja <input checked="" type="checkbox"/> nee |
- 11. Garanties**
- a Zijn er lopende onderhoudscontracten en/of garantieregelingen overdraagbaar aan de koper?
(Zoals dakbedekking, cv-installatie, dubbele beglazing, etc.)
- ☐ ja ☒ nee



Vragenlijst

Vragenlijst over de woning

INFORMATIEF KARAKTER VRAGENLIJST

De vragenlijst geeft vorm, inhoud en structuur aan de mededelingsplicht van verkoper. De mededelingsplicht strekt niet verder dan dat verkoper ten tijde van het sluiten van de overeenkomst aan de koper meedeelt wat hem bekend is omtrent de woning. De vragenlijst beoogt geen garanties te geven, maar heeft een informatief karakter.

ONDERTEKENING

Verkoper(s) verklaart/verklaren alle hem/haar bekende feiten te hebben vermeld in dit formulier. Verkoper is zich ervan bewust dat hij/zij bij een niet juiste en/of volledige vermelding van feiten het risico loopt om aansprakelijk gesteld te worden door de koper. Verkoper verklaart de woning tot de eigendomsoverdracht op een manier te zullen bewonen en onderhouden welke in het maatschappelijk verkeer als gebruikelijk wordt beschouwd.

Ondergetekende(n) verkla(a)r(t)(en) voorgaande vragen volledig en naar waarheid te hebben ingevuld:

Naam:

Plaats:

Datum:

Handtekening:

Naam:

Plaats:

Datum:

Handtekening:

Gegevens NVM-makelaar

Kantoor naam: Randmeer Makelaars
Adresgegevens: Bruggestraat 24, 3841 CP Harderwijk
Telefoonnummer: 0341-456455
E-mailadres: info@randmeermakelaars.nl

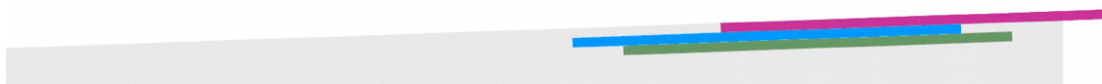

Energie label



Rijksoverheid

Energie label woning

Langezand 82

3846JG Harderwijk

BAG-ID: 0243010001386980

Veel besparingsmogelijkheden

Energie label A

Registratienummer 604758960
Datum van registratie 28-04-2020
Geldig tot 27-02-2030

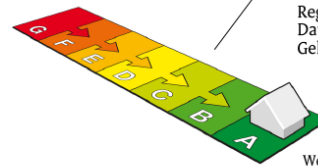

Weinig besparingsmogelijkheden

De energieprestatie-indicator van dit energie label is gebaseerd op de energie index met registratienummer 604758960

Overzicht woningkenmerken

1.	Woningtype	Twee onder een kap
	Bouwperiode	2014 - heden
	Woonoppervlakte	>140 m ²
2.	Glas woonruimte(s)	HR glas
	Glas slaapruimte(s)	HR glas
3.	Gevelisolatie	Gevel niet extra geïsoleerd
4.	Dakisolatie	Dak niet extra geïsoleerd
5.	Vloerisolatie	Vloer niet extra geïsoleerd
6.	Verwarming	Warmtepomp
7.	Aparte warmtapwatervoorziening	Geen apart toestel
8.	Zonne-energie	25,6 m ² zonnepanelen en geen zonneboiler
9.	Ventilatie	Geen balansventilatie

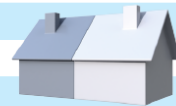

Wilt u besparen op uw energierekening? Overweeg dan de volgende mogelijke maatregelen:

Een zonneboiler voor het verwarmen van uw tapwater

Als de besparingsmogelijkheden HR107-ketel, HR107-combiketel en/of warmtepomp tegelijk op uw energie label verschijnen, dan is slechts één van deze maatregelen zinvol om uit te voeren. U kunt hieruit dus een keuze maken.

Goedgekeurd door:

Naam Eric Jan Hagoort
Examennummer 1170
KvK nummer 30238811

Afgegeven conform de regeling energieprestatie gebouwen, welke onderdeel is van de Europese richtlijn EPBD

Dit energie label is afgegeven door Rijksdienst voor Ondernemend Nederland.

Dit energie label kunt u altijd verifiëren op www.energie label voor woningen.nl of www.energie label.nl/woningen/zoek-je-energie label/.

Disclaimer

Dit energie label bevat maatregelen om de energieprestatie van uw woning te verbeteren. De maatregelen die op dit energie label genoemd worden zijn maatregelen die op dit moment kosteneffectief zijn of dit naar verwachting binnen de geldigheidsduur van het energie label worden, gebaseerd op een gemiddeld energiegebruik van de woning.

Als uw gebruik afwijkt van het gemiddeld gebruik kunnen de terugverdientijden zoals vermeld op dit energie label afwijken.

Plattegrond | Begane grond



Plattegrond | Eerste verdieping

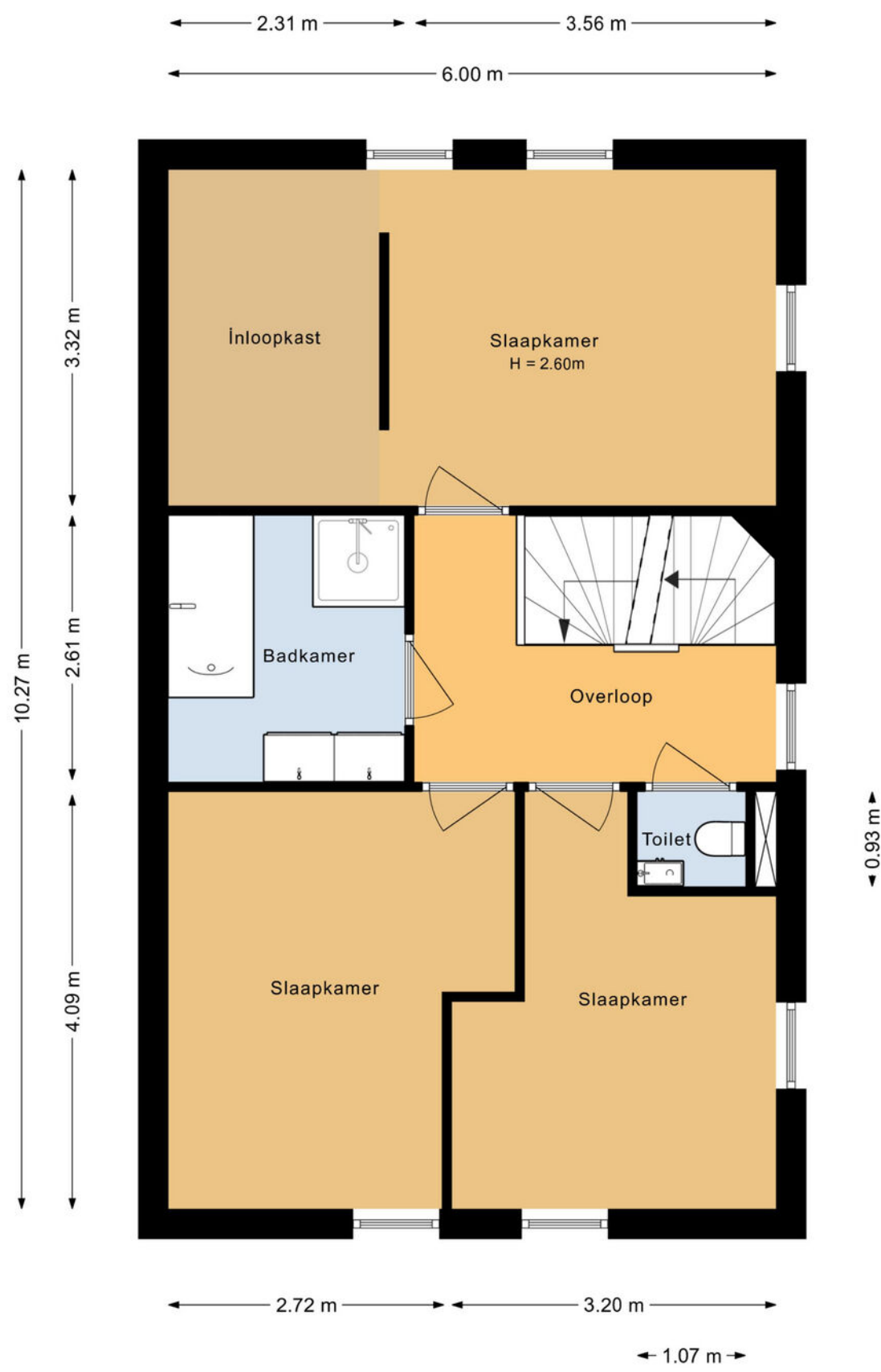

Plattegrond | Tweede verdieping

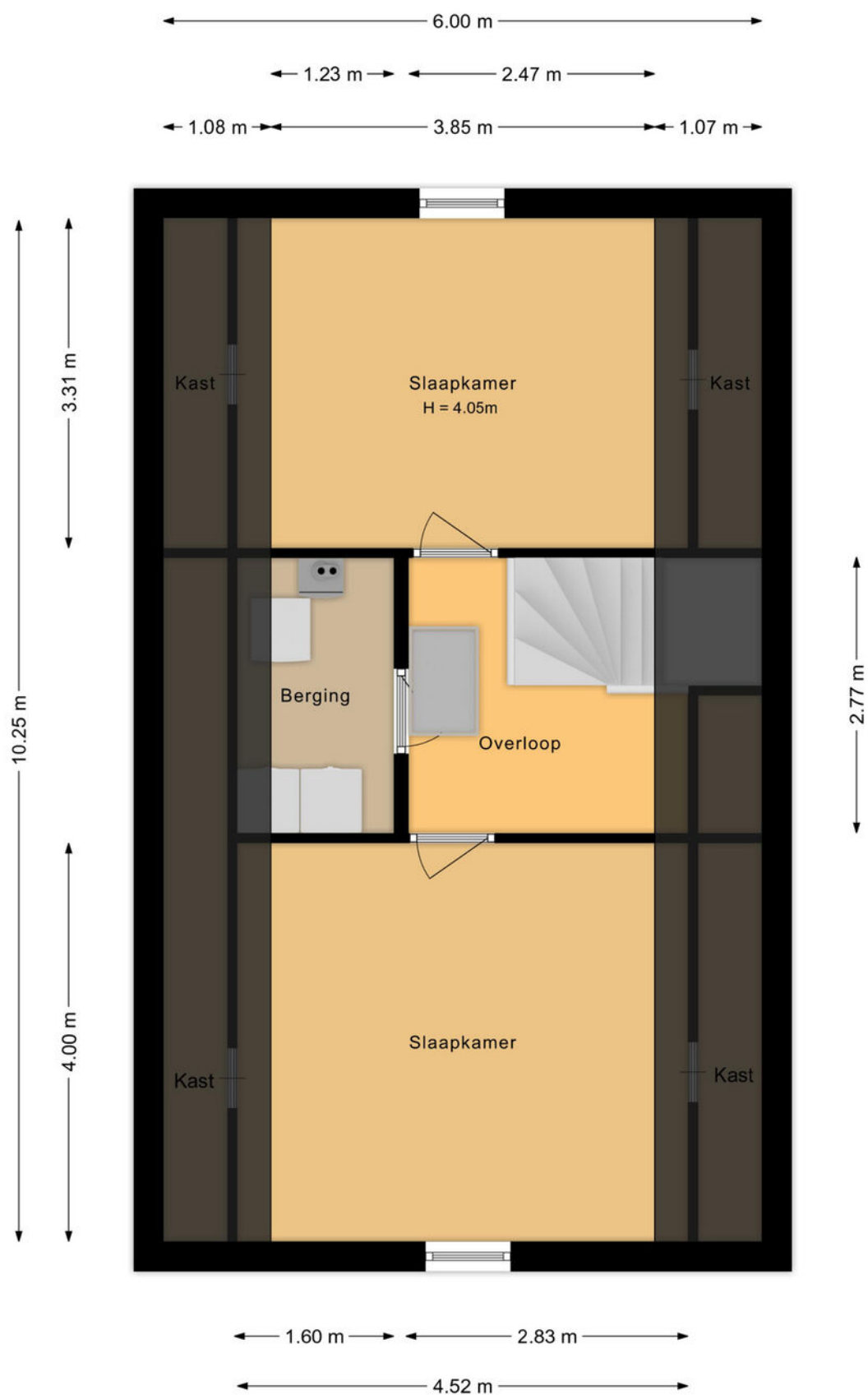

Meetrapport

Gebruikersoppervlakte en Bruto inhoud

Project : Harderwijk, 3846 JG, Langezand 82
Opdrachtgever : Shofa Shots & Photos
Datum berekening : 12-09-2025



Totaal Woning	Totaal Gebruiksoppervlak wonen	m2	163
	Overige inpandige ruimte	m2	16.7
	Gebouwgebonden buitenruimte	m2	27.8
	Externe Bergruimte	m2	0
	Totaal Bruto inhoud woning	m3	662

Begane grond	Totaal Gebruiksoppervlak wonen	62.0
	Gebruiksoppervlak bouwlaag	78.6
	Aftrekposten (nissen, trapgaten, vides)	0
	Overige inpandige ruimte	16.7
	Gebouwgebonden buitenruimte	27.8
	Externe Bergruimte	0

Eerste verdieping	Totaal Gebruiksoppervlak wonen	61.6
	Gebruiksoppervlak bouwlaag	61.6
	Aftrekposten (nissen, trapgaten, vides)	0
	Overige inpandige ruimte	0
	Gebouwgebonden buitenruimte	0
	Externe Bergruimte	0

Tweede verdieping	Totaal Gebruiksoppervlak wonen	39.5
	Gebruiksoppervlak bouwlaag	39.5
	Aftrekposten (nissen, trapgaten, vides)	0
	Overige inpandige ruimte	0
	Gebouwgebonden buitenruimte	0
	Externe Bergruimte	0

De meting en berekeningen zijn uitgevoerd volgens de "Meetinstructie Gebruiksoppervlakte woningen" en "Meetinstructie Bruto inhoud woningen" zoals beschreven in de NEN2580:2007 NL, getiteld "Oppervlakten en inhouden van gebouwen – Termen, definities en bepalingsmethoden," inclusief het correctieblad NEN 2580:2007/C1:2008. Dit meetcertificaat is onderworpen aan de veronderstellingen en voorbehouden die worden vermeld in dit meetrapport. Als Shofa Shots & Photos binnen drie dagen geen reactie ontvangt, gaan we ervan uit dat u akkoord gaat met dit meetrapport. © Shofa Shots & Photos

Hoewel de inmeting en berekeningen zorgvuldig, te goeder trouw en naar eer en geweten zijn uitgevoerd, aanvaardt Shofa Shots & Photos geen enkele aansprakelijkheid voor eventuele fouten of omissies in de berekeningen.

Buurtinformatie

Buurtinformatie - Harderwijk / De Eilanden

Leeftijd



0 - 14: 25%

15 - 24: 8%

25 - 44: 33%

45 - 64: 23%

65+: 12%

Huishoudens



Eenpersoons: 15%

Zonder kinderen: 36%

Met kinderen: 49%

Koop / huur



Koop: 71%

Huur: 29%

52%



48%



1,2 per huishouden



Gemiddelde
woningwaarde:

€ 550.000

Wonen in Harderwijk

Vakantie, de bossen van de Veluwe, het water van het Wolderwijd en het Veluwemeer, paling, dolfinen. Harderwijk roept bij veel mensen herinneringen op. Oudere generaties zien weer de beelden voor zich van houten zeilbotters waarmee de vissers op de Zuiderzee paling verschalkten. Jongere generaties kennen Harderwijk van zijn jachthavens en de schitterende surfmogelijkheden op de uitgestrekte en veilig ondiepe Randmeren. Zelfs tot uit Duitsland komen surfers, zowel zomers als winters. Toerisme is een belangrijk kenmerk van Harderwijk. U vindt er het Dolfinarium met zeer veel bezoekers per seizoen en de palingvissers en –rokers. En dan is er nog de sfeervolle oude binnenstad: bezoek er het Stadsmuseum Harderwijk, ga op ontdekkingsreis met de Stadsgidsen tijdens een van de dagelijkse rondleidingen. Maak eens een rondvaart of neem een kijkje in molen De Hoop. Harderwijk toeristenstad? Jazeker, maar Harderwijk is méér.

Woonstad

Harderwijk heeft ruim 50.000 inwoners. Voor al deze mensen heeft de gemeente een groot aanbod van instellingen, (sport)verenigingen, winkels en horeca-gelegenheden. Voorts zijn er faciliteiten zoals zwembaden, bibliotheek, museum, cultureel centrum, kunst-centrum, diverse kunstgaleries, muziekschool en een centrum voor de kunsten. Ook is er een keur aan scholen voor vmbo, havo en vwo, tweetalig onderwijs, avondscholen en volwassenenonderwijs en een college voor zeer vele vormen van middelbaar beroeps-onderwijs waaronder mts. Daarnaast is in Harderwijk het landelijk opleidingscentrum voor de infrastructuur gevestigd, met opleidingen en cursussen hijskraanmachinist en grond-, water- en wegenbouw.



Bedrijvige stad

Naast zo'n 3 miljoen bezoekers per jaar leeft Harderwijk vooral van een veelzijdig bedrijfsleven: industrie, bouwnijverheid, handel en dienstverlening. Met ongeveer 1800 kleine maar ook heel grote bedrijven, zoals Neerlands grootste paling- en zalmfileerderij. Andere prominente Harderwijkse bedrijven zijn marktleider in hun branche: natuurvoeding, automaterialen en pepernoten. Het Harderwijkse bedrijfsleven is van alle markten thuis. Daarmee creëert het zo'n 18.000 arbeidsplaatsen.

Winkelstad

In Harderwijk is het gezellig shoppen met zijn pittoreske straatjes, oude geveltjes, terrassen en een nog groeiend gevarieerd winkelaanbod. Er zijn tal van leuke koffieadresjes en restaurants, waarvan twee zelfs met een Michelin-ster. Verder is het op zonnige dagen goed toeven op een van de vele terrassen op de Boulevard of de sfeervolle stadspaleizen. In Harderwijk is altijd wel wat te beleven.



Woon jij binnenkort
in het mooie

Harderwijk?



Over Randmeer Makelaars

Randmeer Makelaars is een kantoor van nu, maar met een kwaliteit die je 'traditioneel' mag noemen. We werken gedreven en met passie en gaan altijd voor het beste resultaat voor onze klanten. Bij huizen draait het om mensen, om gevoel. Wij snappen de emoties die daarbij komen kijken. Met onze kantoren in Harderwijk én Ermelo zijn we altijd dichtbij. Sinds 2006 werken we

vanuit ons moderne en gezellige kantoor in het historisch centrum van Harderwijk. Kom eens bij ons langs om kennis te maken. De koffie staat klaar!! Sinds april 2022 zijn wij gestart met ons prachtige kantoor in het centrum van Ermelo aan de Stationsstraat 123!



Bruggestraat 24, 3841 CP Harderwijk



Stationsstraat 123, 3851 ND Ermelo

Het team van Randmeer Makelaars



Danny Klaassen
Eigenaar | NVM register
makelaar en taxateur



Maurits Buis
Eigenaar | NVM register
makelaar en taxateur



Sem Brouwer
NVM makelaar - taxateur



Ilse van den Brink
Vastgoedadviseur



**Gerdien van
Wijngaarden**
Commercieel medewerker



Marrit Landman-Visser
Assistent makelaar -
woningstylist



Joost van den Broek
NVM makelaar i.o. -
commercieel medewerker



Nassim Ezzoubir
Vastgoedfotograaf -
dronespecialist





Aankoopmakelaar

Je gaat een huis kopen. Iets wat de meeste mensen maar een paar keer in hun leven doen. Een spannende, emotionele gebeurtenis die vraagt om professionele begeleiding. Zakelijk en zonder roze bril. Uitsluitend in jouw belang. Een aankoopmakelaar bespaart je tijd, geld en heel veel zorgen.



SCHRIJF JE IN ALS ZOEKER!

Scan de QR code met je mobiel en vul het zoekformulier in!



RANDMEER MAKELAARS ZORGT VOOR:

Een aankoopstrategie op maat
Professionele en scherpe onderhandelingen
Bouwkundige inspecties en keuringen en advies hierover
Een **gratis waardebepaling** van het huis dat je op het oog hebt
Marktkennis en kennis van de wet- en regelgeving

Kennis van ontbindende voorwaarden, uitsluitingsclausules en boetebedingen
Controle van de notariële akte van levering
Controle van de afrekening van de notaris
Inspectie van de woning voor overdracht bij de notaris.

En uiteraard profiteer je als koper van ons uitgebreide netwerk. Bijvoorbeeld wanneer je een taxateur, een notaris of hypotheekadvies nodig hebt. Wij werken in de regio Harderwijk, Ermelo, Putten, Hierden, Hulshorst en Zeewolde.

Reviews

WAT OPDRACHTGEVERS OVER ONS ZEGGEN

Sinds de oprichting van ons makelaarskantoor in 2006 hebben wij al veel tevreden opdrachtgevers mogen helpen met de verkoop en aankoop van hun woning. Benieuwd naar ervaringen van opdrachtgevers die u voor gingen? Bekijk onze website voor nog meer referenties.

Meer reviews over
ons kantoor lezen?



“Na eerdere ervaringen wederom via Randmeer Makelaars snel en succesvol verkocht”

Randmeer is een zeer fijne makelaar. Professioneel team, welke o.a. qua online marketing en communicatie er bovenuit springen. De contacten met Maurits en de andere collega's verliepen vlekkeloos, ze doen altijd een stapje extra. Zowel de aankoop als de verkoop van mijn woning liepen via Randmeer. Absoluut een aanrader.

Timo & Yvonne geven ons een

9

Na fijne ervaringen tijdens de koop van ons droomhuis ook de verkoop toevertrouwd aan Randmeer Makelaars.

Kenmerkend voor deze makelaar is dat ze oprecht van hun vak houden en betrokken zijn, en dat ook uitstralen. We hebben dit vooral ervaren in hun deskundige begeleiding en advisering gedurende het verkoopproces, van begin tot eind. De communicatie was open en helder. Altijd werden we goed op de hoogte gehouden en hun bereikbaarheid was uitstekend.

Agri & Erica geven ons een

9.8

Verdere informatie

ONDERZOEKSPlicht VOORBEHOUD

De verkoper heeft een wettelijke plicht om eventuele gebreken te melden als die hem bekend zijn (meldingsplicht). Een koper heeft een wettelijke onderzoeks-plicht en moet zich inspannen om omschrijving de staat van de woning te (laten) onderzoeken. Indien bepaalde zaken bij verkoper niet bekend zijn, kan een verkoper daar ook niets over melden. Denk aan bij-voorbeeld de bouwkundige staat van het pand of de fundering.

VOORBEHOUD BOUWKUNDIGE KEURING

Bij het maken van een voorbehoud voor een bouwkundige keuring geef je aan dat je de woning bouwkundig wilt laten onderzoeken door een professionele partij. Er kan een termijn worden opgenomen waar binnen je gebruik kunt maken van dit voorbehoud. Daarnaast kan je een maximum bedrag aan directe herstelkosten opgeven. Indien de directe kosten in het rapport hoger zijn dan het opgegeven bedrag, kun je als koper afzien van de koop of opnieuw in onderhandeling treden. Directe kosten zijn herstelkosten die direct noodzakelijk zijn om ergere problemen te voorkomen (bijvoorbeeld lekkages, zwam in de vloer, rotte kozijnen e.d.). Zowel het bedrag als de tijd waarbinnen je af kunt zien van de koop op basis van de bouwkundige keuring kunnen in de koopakte worden opgenomen. Dit gebeurt altijd in overleg. Als de bouwkundige keuring niet opgenomen is in de koopovereenkomst, maar je wel een keuring wilt laten uitvoeren, zal dit altijd worden uitgevoerd na de drie dagen wet-telijke bedenktijd.

PROCEDURE BIJ BIEDINGEN

Als je interesse hebt in de woning dan kun je een bod uitbrengen. Wij vinden het belangrijk dat het biedingsproces duidelijk is. Een bod bestaat uit een prijs in euro's, een gewenste opleverdatum en eventuele voorwaarden. De meeste gebruikte voorwaarden zijn het voorbehoud van financiering en het voorbehoud van een bouwtechnische keuring. Verder dien je aan te geven of je als particulier of als belegger biedt. Je kan een bod uitbrengen via het platform Move.nl op de pagina van de desbetreffende woning. Indien er een specifieke verkoopprocedure van toepassing is (bijvoorbeeld een inschrijving), word je hier per e-mail van op de hoogte gebracht.

VOORBEHOUD VAN FINANCIERING

Door een voorbehoud van financiering te maken geef je aan de woning te kopen mits je een financiering bij een hypotheekverstrekende instelling verkrijgt. Indien je kunt aantonen dat je geen passende financiering kan krijgen, heb je de mogelijkheid om de koop te ontbinden. In het voorbehoud staat het benodigde hypotheekbedrag vermeld. Dit bedrag kan voor de gehele koopsom of een gedeelte hiervan zijn. Wij adviseren je om het op te nemen bedrag met jouw hypotheek-adviseur te overleggen.

FUNDERINGSONDERZOEK

Op de website van het Funderingsloket kun je actuele informatie over funderingen vinden. Op de funderingskaart van de gemeente Rotterdam wordt op de risico kaart een inschatting gegeven van de mogelijke funderingsproblemen aan houtenpoalfundering. Wij zorgen dat, als er rapporten van de fundering aanwezig zijn deze digitaal ter beschikking worden gesteld. Bij het accepteren van dit voorbehoud werken wij mee aan de taxatie van de woning door een on-afhankelijke taxateur. Als je geen voorbehoud van financiering maakt, kan een eventuele benodigde taxatie pas na het verlopen van de drie dagen wettelijke bedenktijd worden uitgevoerd.

OVEREENKOMST

De koop is gesloten wanneer de koopovereenkomst door beide partijen is ondertekend. Dit geldt als je als particulier de woning koopt. Hierbij is een mondelinge overeenstemming nog niet bindend en kan de koop nog ontbonden worden door zowel de verkopende als kopende partij. Wanneer je koopt als belegger, dan is een mondelinge overeenkomst juridisch bindend. In het laatstgenoemde geval kan de verkoper van tevoren bepalen dat de koop ook in dat geval pas gesloten is na ondertekening door alle partijen.

WAARBORGsom C.Q. BANKGARANTIE

Een waarborgsom c.q. bankgarantie dient als extra zekerheid dat de kopende partij de verplichtingen nakomt die voortvloeien uit de koopovereenkomst. De waarborgsom bedraagt 10% van de koopsom. Deze waarborgsom wordt standaard opgenomen in de koopovereenkomst. Je betaalt de waarborgsom aan de notaris en dit bedrag wordt bij de overdracht van de woning verrekend op de nota van afrekening.

OUDERDOMSCLAUSULE

Wanneer een woning een ouder bouwjaar heeft, wordt er een ouderdomsclausule opgenomen in de koopovereenkomst. De ouderdomsclausule is bedoeld om de koper erop te wijzen dat hij niet dezelfde eisen mag stellen aan de woning als aan een nieuwbouw woning, gezien deze andere (technische) kenmerken bezit.

NIET-BEWONERSCLAUSULE

Wanneer de verkoper niet (recent) in de woning heeft gewoond wordt er een niet-bewonersclausule opgenomen in de koopovereenkomst. Deze clausule wijst koper erop dat verkoper mogelijk niet van eventuele gebreken op de hoogte is die pas aan het licht komen bij bewoning en deze dus ook niet kan melden.

Ook verkoopplannen?

Heb jij ook verkoopplannen en ben je benieuwd naar de waarde van jouw huidige woning? Neem contact met ons op voor een **gratis** waardebepaling!



Bekijk ons complete woning aanbod op randmeermakelaars.nl



Kantoor Harderwijk
Bruggestraat 24
3841 CP Harderwijk

Kantoor Ermelo
Stationsstraat 123
3851 ND Ermelo

0341 456 455
info@randmeermakelaars.nl
www.randmeermakelaars.nl

RANDMEER
MAKELAARS  NL